

Explore Gyeonggi! Enjoy Gyeonggi! Exciting Gyeonggi!

2024
EG
Tour Bus

乘坐京畿EG循環巴士，
輕鬆旅遊的方法

中文(繁體)





2024
EG
Tour Bus
乘坐京畿EG循環巴士，
輕鬆旅遊的方法

京畿道EG循環巴士是什麼？

本巴士是從首爾出發的

外國人專用循環巴士商品！

可輕鬆便利體驗擁有多彩魅力的京畿道旅遊勝地，

請自由挑選價格合理並且別具特色的

京畿道獨有觀光路線吧。

強烈推薦擁有豐富體驗和看點的

EG循環巴士~！

CONTENTS

- **A/B/C 路線** 04
- **D/E/F 路線** 07
- **G 路線** 10
- **諮詢與指南** 11



A 路線

📄 價格 NT\$ 2,820(不包含午餐)

🕒 營運時間 07:10~18:40

📅 運行 每週二

👤 出發人員 最少1人

🚌 >>> 出發

東大門歷史文化公園站10號出口

🕒 07:10

南山Yejang巴士換乘停車場

🕒 07:20

弘大入口站3號出口

🕒 08:00



1

臨津閣

🕒 09:00~12:00



2

Camp Greaves(Gallery Greaves)

🕒 13:00~15:00

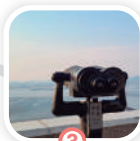

3

烏頭山統一瞭望臺

🕒 15:40~16:40



到達 >>> 🚌

弘大入口站

🕒 18:00

明洞站樂天百貨店

🕒 18:30

東大門歷史文化公園站

🕒 18:40



1



2



3



與其他 DMZ 行程有別，我們的坡州 DMZ 行程將為您提供不同的體驗。

位於坡州非軍事區的格里夫斯營是朝鮮戰爭期間美軍駐紮的地方，停戰協議後歸還給韓國政府。

目前，這裡已改造成和平安全體驗設施，可以體驗自製「狗牌」(軍籍牌)，試穿軍服等特色活動。

此外，您還可以從烏頭山統一瞭望臺近距離觀察朝鮮土地及生活。

🚌 價格 NT\$ 1,880(不包含午餐)

🕒 營運時間 08:20~19:20

📅 運行 週三/週六

👤 出發人員 最少1人

B
路線

🚌 >>> 出發

弘大入口站4號出口

🕒 08:20

南山Yejang巴士換乘停車場

🕒 09:00

東大門歷史文化公園站10號出口

🕒 09:10



1

韓國民俗村

🕒 10:30~13:30



2

水原華城

🕒 14:30~16:00



3

水原南門市場

🕒 16:10~17:10

🚌 >>> 到達

東大門歷史文化公園站

🕒 18:40

明洞站樂天百貨店

🕒 18:50

弘大入口站

🕒 19:20



韓國民俗村

韓國民俗村是位於韓國京畿道龍仁市的一座露天博物館。它展示了朝鮮後期的傳統韓國生活和文化。韓國民俗村是當地人和國際遊客體驗韓國傳統文化和歷史的熱門旅遊目的地。



2

水原華城

水原華城是位於韓國水原的聯合國教科文組織世界遺產。它由正祖國王於18世紀後期建造，作為堡壘和宮殿建築群。城牆跨越近6公里，當中經過四個城門和許多瞭望塔。您可以沿著城牆漫步，探索宮殿建築，欣賞遺址內舉辦的文化表演和活動。



3

水原南門市場

水原南門市場是位於韓國水原，著名的華城附近的傳統市場。該市場的歷史可以追溯到朝鮮王朝，是韓國最大，最古老的市場之一。

C 路線

📄 價格 NT\$ 2,590(不包含午餐) 🕒 營運時間 08:20~18:40

📅 運行 週四/週日

👤 出發人員 最少1人

🚌 >>> 出發

弘大入口站4號出口

🕒 08:20

南山Yejang巴士換乘停車場

🕒 09:00

東大門歷史文化公園站10號出口

🕒 09:10



1

抱川藝術谷

🕒 10:20~12:20



2

香草島樂園

🕒 12:50~14:50



or



3

蘋果農場/草莓農場

🕒 15:20~16:20

🚌 >>> 到達

東大門歷史文化公園站

🕒 17:50

明洞站樂天百貨店

🕒 18:00

弘大入口站

🕒 18:40



1

抱川藝術谷

抱川藝術谷所在地原為廢棄的花崗岩採石場，2009年這裡成為韓國首座環境再利用的複合性文化藝術空間。沿著抱川藝術谷悠閒地漫步，在這個寧靜的公園裡放鬆身心。



2

香草島樂園

香草島擁有非常浪漫的氛圍，擁有許多美麗的風景。與您所愛的人一起創造一些珍貴的時刻！



03/18 ~ 6/30



3

07/01~10/31

蘋果農場/草莓農場

您可以享受採摘迷你蘋果的體驗，並在農場享用一些新鮮的有機蘋果汁和麵包。



📄 價格 NT\$ 1,950 (包含午餐)

🕒 營運時間 09:30~18:30

📅 運行 週五/週六/週日

👤 出發人員 最少4人

D
路線

🚌 >>> 出發

建國大學站

🕒 09:30

弘大入口站

🕒 10:00



1

愛妓峰和平生態公園

🕒 11:00~12:30



2

金浦威尼斯

🕒 13:00~14:00

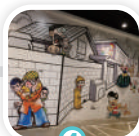

4

韓國漫畫博物館

🕒 15:20~16:00



3

富川韓屋體驗村

🕒 14:30~15:00



5

富川傳統市場

🕒 16:30~17:30

到達 >>> 🚌

弘大入口站

🕒 18:00

建國大學站

🕒 18:30



1

愛妓峰和平生態公園

愛妓峰和平生態公園由以和平，生態，未來為主題的和平生態展示館和能在最短距離內眺望北韓的瞭望臺組成。



3

富川韓屋體驗村

與首爾的韓屋不同，富川韓屋體驗村提供了更安靜、平和的體驗環境。



2

金浦威尼斯

是以水城威尼斯為主題建成的金浦的商店街。隔江相望，各種小商品店和餐廳櫛比鱗次。



4

韓國漫畫博物館

是可以看到韓國漫畫歷史和現在的博物館。這個充滿畫畫的博物館，即使不懂韓語，也能充分享受。

5 富川傳統市場

可以邊吃街頭小吃邊與當地居民交流溝通的場所。感受一下各種街頭食品的魅力吧。

E 路線

📄 價格 NT\$ 1,950 (包含午餐)

🕒 營運時間 10:00~18:30

📅 運行 週五/週六/週日

👤 出發人員 最少4人



弘大入口站

🕒 10:00

建國大學站

🕒 11:00



1

珍味飯(韓式午餐)

🕒 12:00~13:00



3

利川陶器村

🕒 14:15~15:15



2

李珍相咖啡館

🕒 13:10~14:00

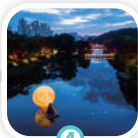

4

韓國民俗村

🕒 16:15~18:00



建國大學站

🕒 18:00

弘大入口站

🕒 18:30



1

珍味飯(韓式午餐)

有很多使用利川大米的韓國餐廳，利川大米因其美味可口而聞名，足以獻給國王。



2

李珍相咖啡館

異國情調的利川大米概念麵包咖啡館。



3

利川陶器村

這是一個由約 50 家陶器作坊組成的村莊，位於陶器村的十字路口。每年都會舉辦陶器節。



4

韓國民俗村

韓國民俗村是位於京畿道龍仁的露天博物館。展示著朝鮮後期的韓國傳統生活和文化。韓國民俗村是深受想要體驗韓國傳統文化和歷史的韓國人與外國遊客歡迎的旅遊勝地。

📄 價格 NT\$ 1,630 (包含午餐)

🕒 營運時間 09:00~18:00

📅 運行 週五/週六/週日

👤 出發人員 最少4人

F
路線

🚌 >>> 出發

弘大入口站

🕒 09:00

建國大學站

🕒 09:40



1

兩水頭

🕒 10:30~11:30



3

楊蘇里傳統市場

🕒 11:45~13:00



2

當地咖啡館

🕒 11:45~13:00



4

楊平羊群牧場

🕒 13:30~15:30



5

秀美村

🕒 16:00~17:00

🚌 >>> 到達

建國大學站

🕒 17:30

弘大入口站

🕒 18:00



1

兩水頭

兩水頭是位於韓國京畿道楊平的景色宜人的地區。這裏是北漢江和南漢江交匯的地方，風景如畫。

2 3

當地咖啡館&
楊蘇里傳統市場

楊蘇里傳統市場不是一個大型市場，但卻擁有傳統市場纔有的友好氛圍。傳統市場纔有的友好氣氛。



4

楊平羊群牧場

楊平羊群牧場是位於韓國京畿道楊平的人氣旅遊勝地。牧場上棲息着大量的羊，遊客們可以享受各種活動和體驗。

5

秀美村

以"365個節慶村"為主題，差異化導向，為遊客提供多元化的文化體驗。



G 路線

🏷️ 價格 NT\$ 2,650(不包含午餐)

🕒 營運時間 09:00~18:00

📅 運行 每週四

👤 出發人員 最少4人

🚌 >>> 出發

首爾中區小公路 38 號

🕒 09:00



1

晨靜樹木園

🕒 10:30~11:30



3

小法國村

🕒 13:00~14:00



2

春川鐵板雞(午餐)

🕒 11:30~12:30



4

意大利村

🕒 14:00~16:00

到達 >>> 🚌

首爾中區小公路 38 號

🕒 18:00



1

晨靜樹木園

以竹嶺山為自然背景，
充滿韓國美景的園藝植物園。



2

春川鐵板雞(午餐)



3

小法國村

它由 16 座法式建築組成，遊客可以在這裏
過夜，體驗禮儀之邦的文化。進入廣場，
您會有一種置身於法國小村莊的感覺。



4

意大利村

這是該國唯一一座以意大利童話故事的主
人公匹諾曹和達芬奇為主題的意大利文化
主題公園。

A/B/C 路線諮詢及指南

KTOURSTORY

+82-2-2038-0840

ktourstory@gmail.com

www.ktourstory.com

Weekdays 07:00 ~ 22:00

A 路線



弘大入口站3號出口

弘大入口站3號出口OLIVE YOUNG前

B/C 路線



弘大入口站4號出口

弘大入口站4號出口AK百貨店前



東大門歷史文化公園站10號出口

東大門歷史文化公園站10號出口
apM PLACE前



南山Yejang巴士換乘停車場

明洞站1號出口
南山Yejang巴士換乘停車場

D/E/F 路線諮詢及指南

plus PLANNER

+82-2-2238-2895

outing@plusplanner.kr

www.plusplanner.kr

Weekdays 10:00 ~ 17:00



弘大入口站3號出口

弘大入口站3號出口OLIVE YOUNG前



建國大學站5號出口

建國大學入口站5號出口
樂天百貨店前(Frisbee)

G 路線諮詢及指南

KOOT

+82-2-2088-0887

kcct0810@naver.com

Weekdays 09:00 ~ 18:00



出發 明洞站4號出口

明洞站(4號線)4號出口State Tower Namsan旁邊

開心快樂地享受京畿道EG循環巴士

1. 請最少於3天前預約後搭乘。
2. 包含各旅遊景點門票。
3. 確認好各路線上車地點後，請按照時間等候。
4. 韓國人在有外國人同行時，即可搭乘。

如何預訂?

01. 選擇循環巴士商品

02. 預約及諮詢

A/B/C 路線

 www.ktourstory.com

 +82-2-2038-0840

D/E/F 路線

 www.plusplanner.kr

 +82-2-2238-2895

G 路線

 kcct0810@naver.com

 +82-2-2088-0887

03. 訂單確認後請提前10分鐘到達上車點

確認抵用券

將通過簡訊或郵件發送訂單 ▶ 乘坐巴士



* 行程內容、日期和時間可能會變更。